



FONDI
STRUTTURALI
EUROPEI

pon
2014-2020



Ministero dell'Istruzione, dell'Università e delle Ricerche
Dipartimento per la Programmazione
D.G. per gli Affari Internazionali - Ufficio IV
Programmazione e gestione dei fondi strutturali europei
e nazionali per lo sviluppo e la coesione sociale

COMPETENZE PER LO SVILUPPO (FSE) - AMBIENTI PER L'APPRENDIMENTO (FESR)



ISTITUTO COMPRENSIVO NOVIGLIO CASARILE

Plesso scuola dell'infanzia di Casarile Organizzazione scolastica a.s. 2022/2023

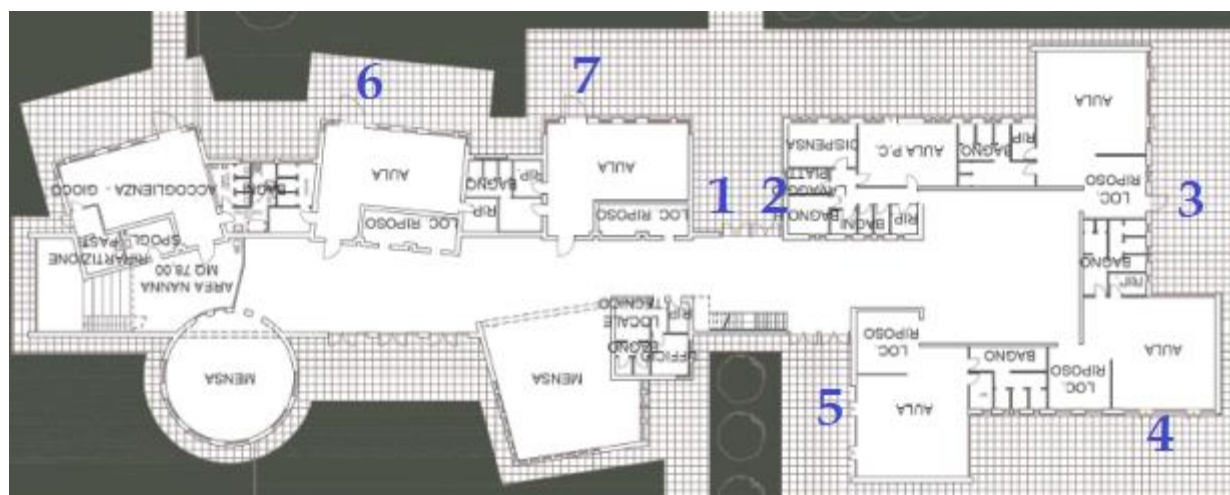

ENTRATA e USCITA

Nel plesso si prevedono i seguenti punti di accesso:

VARCO 1

–Accesso da Via Colombo, 6

<i>Classe</i>	<i>Ingresso</i>	<i>Entrata ore</i>	<i>Uscita ore</i>
<i>CASTORI</i>	6	8.00/9.00	15.45/16.00
<i>MARMOTTE</i>	7	8.00/9.00	15.45/16.00

VARCO 2

–Accesso da Via Puccini, 30

<i>Classe</i>	<i>Ingresso</i>	<i>Entrata ore</i>	<i>Uscita ore</i>
<i>LEPROTTI</i>	4	8.00/9.00	15.45/16.00
<i>CERBIATTI</i>	3	8.00/9.00	15.45/16.00

INGRESSO

Prima di poter accedere all'interno della propria sezione, i bambini verranno sottoposti a:

– igienizzazione delle mani.

MERENDA

Tutte le mattine, alle 9.30 circa, verrà data ai bambini la frutta, all'interno della propria sezione.

ATTIVITA' DIDATTICHE e LUDICHE

Tutte le attività si svolgeranno negli spazi esterni (giardino) all'interno della propria sezione e nei saloni.

PRANZO

Il pranzo si svolgerà per tutte le sezioni dalle ore 11.45 alle ore 12.30, differenziando i momenti di ingresso e di uscita alla zona mensa.

<i>Classe</i>	<i>Locale</i>	<i>Turno</i>
<i>CERBIATTI</i>	<i>MENSA</i>	11.40/12.35
<i>LEPROTTI</i>	<i>MENSA</i>	11.45/12.30
<i>CASTORI</i>	<i>MENSA (circolare)</i>	11.45/12.40
<i>MARMOTTE</i>	<i>MENSA</i>	11.35/12.40

PRE e POST SCUOLA

Alle ore 7.58 gli educatori del pre-scuola, accompagneranno nelle proprie sezioni gli alunni iscritti.

Alle ore 16:00 gli educatori del post scuola preleveranno i bambini dalle sezioni.

In osservanza del documento relativo alle "Indicazioni strategiche ad interim per preparedness e readiness ai fini di mitigazione delle infezioni da SARS-CoV-2 nei servizi educativi e dell'infanzia (a.s. 2022 -2023)" ci si riserva di apportare modifiche in caso di peggioramento della situazione epidemiologica ed a seconda dei protocolli adottati dalla Regione Lombardia.



MINISTERO DELL'ISTRUZIONE

I.C. Noviglio Casarile-Scuola della Infanzia-Scuola Primaria-Scuola Secondaria di primo grado
Via Verdi, 2 - NOVIGLIO (MI) Tel. 029006437 Codice Fiscale 80141530156

E-mail MIIC881004@istruzione.it – Pec MIIC881004@pec.istruzione.it- Sito web www.icnovigliocasarile.edu.it